

불 끄는 방법

작사 최세미
최재희
작곡 최세미
조혜민

19

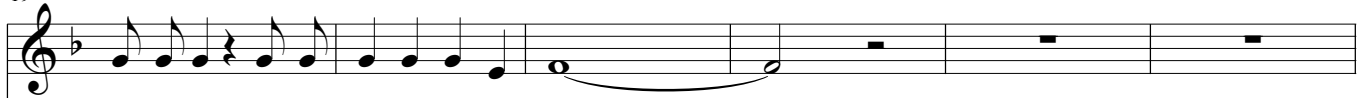

물 이 나 소 화 기 로 끄 지 요

25

1. 새 빨 간 불 활 활 타 는 불 똑 같 은 불 이 어 도 끄 는 방 법 은 다 르
2. 실 내 에 서 야 외 에 - 서 똑 같 은 불 이 어 도 끄 는 방 법 은 다 르

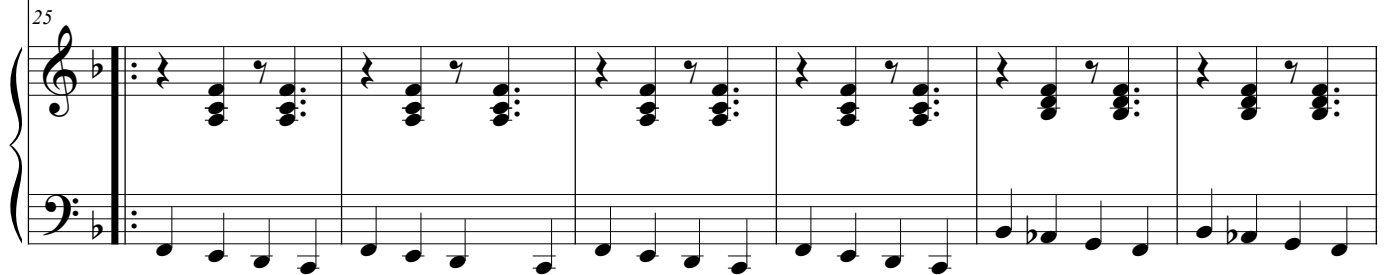

31

지 요 전 기 기 구 의 - 불 은 어 똥 게 끄 나 물 은 안 돼 소 화
지 요 기 림 에 - 불 은 불 은 어 똥 게 끄 나 마 른 모 래 젖 은

54

1.

불 었 는 지 먼 저 확 인 해 요
어 른 에 게 먼 저 알 려 주 요

60

2.

불 끄 는

66

방 법 - 은 여 러 가 지 상 황 에 맞 게 안 전 하 게 불 꺼 요

72

